

REPUBLICA DE COSTA RICA
REGISTRO NACIONAL
CERTIFICACION DE PLANOS CATASTRADOS
NUMERO DE CERTIFICACION: RNPDIGITAL-157517-2021
2-659601-1987
TOTAL DE PAGINAS: 3

311-A-15-2-6

SECCION DE MICROFILM	
ROLLO	IMAGEN
12	207
FECHA	PLUMA
21 ENE. 1987	<i>[Signature]</i>

REGISTRO NACIONAL CATASTRAL NACIONAL

El presente plano ha cumplido con los requisitos exigidos por la ley por lo que ha sido registrado bajo el siguiente número:

2-659601-87

19 ENE. 1987

Fecha *[Signature]* Firma autorizada



DERROTERO		
LINEA	RUMBO	DIST.
1-2	350°10' N	125,99
2-3	135°52' N	716,72
3-4	170°32' E	40,93
4-5	135°25' N	28,50
5-6	119°02' N	8,99
6-7	173°47' E	44,84
7-8	9°35'37" E	55,17
8-9	153°57' E	35,82
9-1	335°50' E	700,12

Levantamiento polar. Poligonal cerrada de 74 estaciones perteneciente a finca madre. -
 Precision: Lineal 1/340
 Angular 00'04"

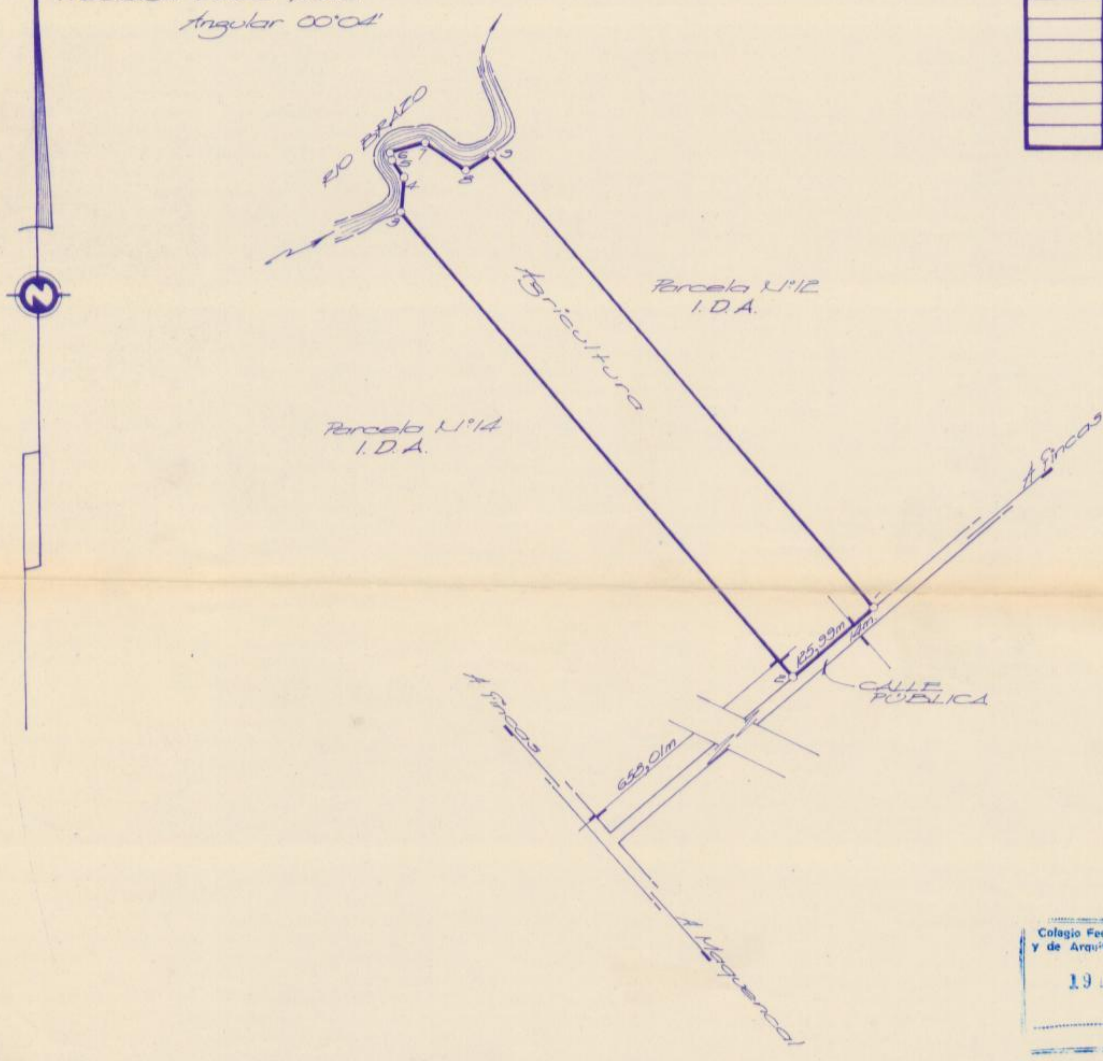

Colagio Federado de Ingenieros y de Arquitectos de Costa Rica

19 DIC 1986

Anotado *[Signature]*

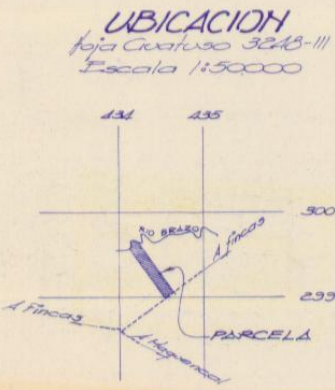

INSTITUTO DE DESARROLLO AGRARIO DEPARTAMENTO DE INGENIERIA RURAL SECCION DE AGRIMENSURA	PROYECTO MAQUENCAL
	AREA SEGUN REGISTRO 251ha 0317,45 m ²
PARCELA N° 13 PROPIEDAD DE INSTITUTO DE DESARROLLO AGRARIO CEDULA JURIDICA 4-000-042143-11	AREA 9ha 2954,04 m²
SITIA EN: <i>Maquencal</i> DISTRITO: <i>Chenoviata</i> CANTON: <i>B. Cartusaco</i>	ESCALA 1:5000 FECHA <i>Julio 1984</i>
LEVANTO <i>[Signature]</i> <i>Juvelio Ramirez Bonilla</i> AGRIMENSOR ASOCIADO #145	PROVINCIA: <i>Alajuela</i>
ES PARTE	PROTOCOLO TOMO 2986 FOLIO 50 a 95
Folio real 2151920-000	

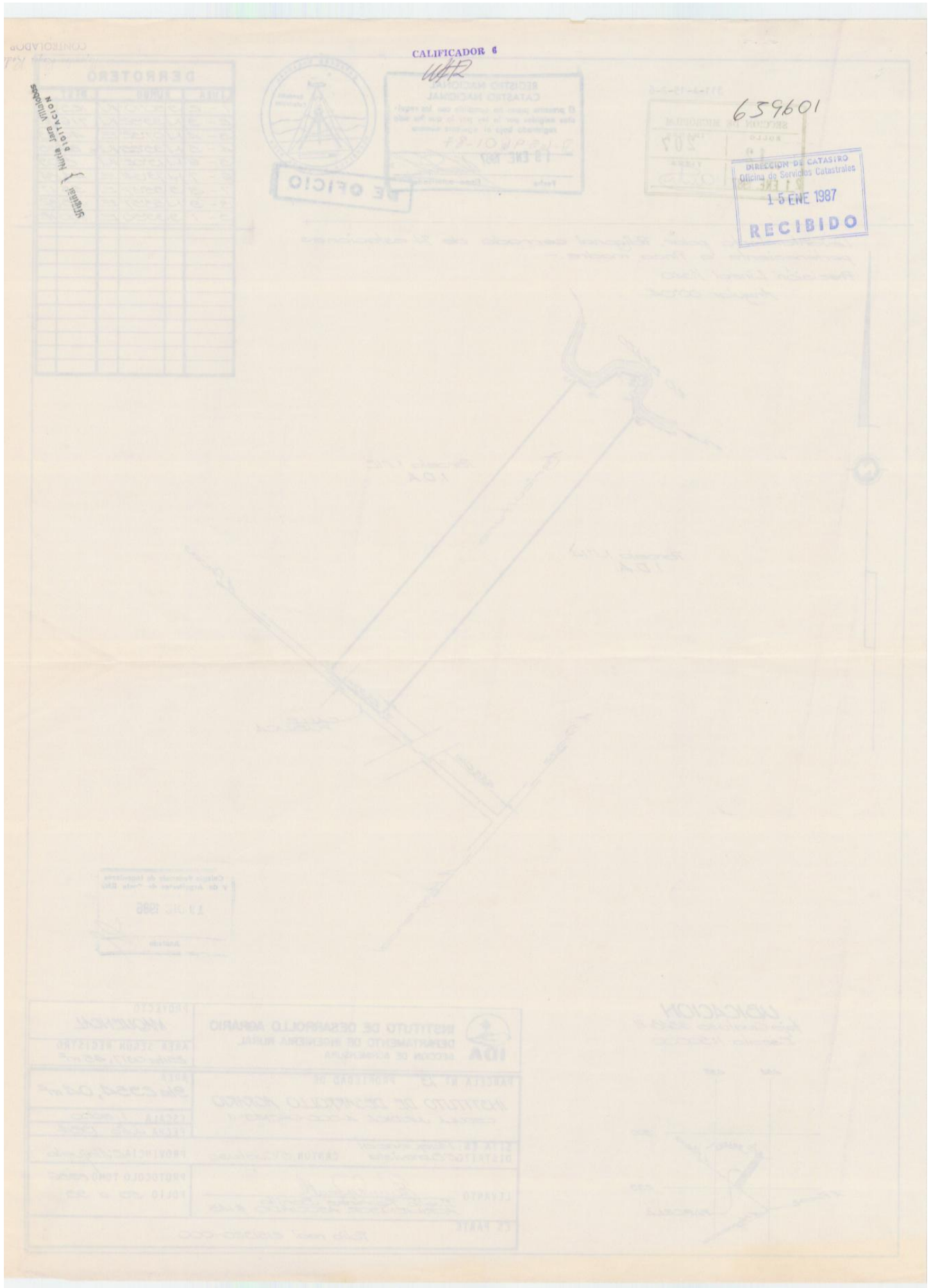

ESTA CERTIFICACION, CUYOS DERECHOS ARANCELARIOS FUERON DEBIDAMENTE CANCELADOS, CONSTITUYE DOCUMENTO PUBLICO CONFORME LO ESTABLECEN LOS ARTICULOS 369 DEL CODIGO PROCESAL CIVIL, 5 INCISO D) DE LA LEY DE CERTIFICADOS, FIRMAS DIGITALES Y DOCUMENTOS ELECTRONICOS N° 8454, Y EL DECRETO EJECUTIVO N° 35488-J, PUBLICADO EN LA GACETA N° 196, DEL 8 DE OCTUBRE DE 2009. EN DICHO MARCO LEGAL SE ESTABLECE LA OBLIGATORIEDAD DE RECIBIR ESTE DOCUMENTO POR PARTE DE LOS ENTES PÚBLICOS Y PRIVADOS, ASÍ COMO PARA LOS PARTICULARES, POR LO QUE SI TIENE PROBLEMAS PARA LA RECEPCIÓN DE ESTE DOCUMENTO Y APLICACIÓN DE SUS EFECTOS LEGALES, SIRVASE COMUNICARLO AL CENTRO DE ASISTENCIA AL USUARIO, Teléfono. 2202-0888. EMITIDA A TRAVES DEL PORTAL DE SERVICIOS DIGITALES EL 21-Jan-2021 A LAS 12:26:07. PODRA SER VERIFICADA EN EL SITIO www.rnpdigital.com DENTRO DE LOS SIGUIENTES 15 DIAS NATURALES.