

CATASTRO NACIONAL
106 490
ROLLO IMAGEN
SECCION MICROFILM AÑO 1998

BCR FIDEICOMISOS
SOMOS EL BANCO DE COSTA RICA
Seccion: **A-3**
Folio: **001**

REGISTRO NACIONAL
CATASTRO NACIONAL
El presente plano ha cumplido con los requisitos exigidos por la ley, por lo que ha sido registrado bajo el siguiente número:
A-487631-98
04 MAY 1998
Fecha Firma Autorizada

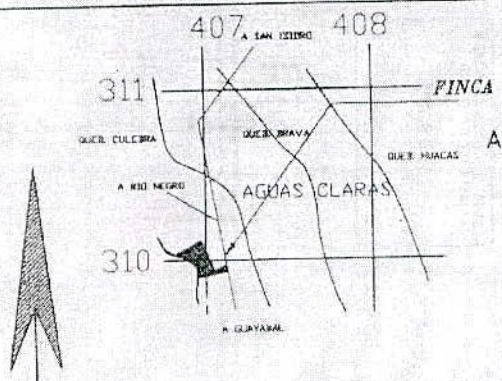
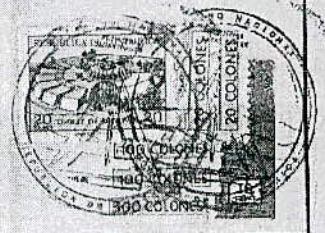

UBICACION
HOJA MIRAVALLS
AMPLIACION DE LA ESCALA 1:50000
A LA ESCALA 1:25000

LÍNEA	ACIMUT	DISTANCIA
1-2	178°06'35"	7.61
2-2	108°32'49"	12.64
3-4	161°14'48"	17.53
4-5	237°53'58"	7.25
5-6	119°47'12"	1.89
6-7	79°20'45"	32.98
7-8	79°13'49"	146.56
8-9	346°55'47"	38.79
9-10	243°48'11"	83.66
10-11	345°25'33"	49.97
11-12	328°41'55"	49.25
12-13	63°39'59"	6.59
13-14	333°26'22"	100.85
14-15	241°04'25"	77.03
15-16	240°46'58"	34.93
16-17	240°42'37"	18.65
17-18	240°21'58"	40.21
18-19	99°04'37"	46.22
19-20	123°52'05"	19.83
20-21	128°36'52"	12.71
21-22	128°39'18"	17.83
22-23	124°53'50"	20.06
23-24	126°32'51"	4.39
24-25	133°06'52"	20.05
25-26	142°16'25"	19.30
26-1	153°23'51"	9.75

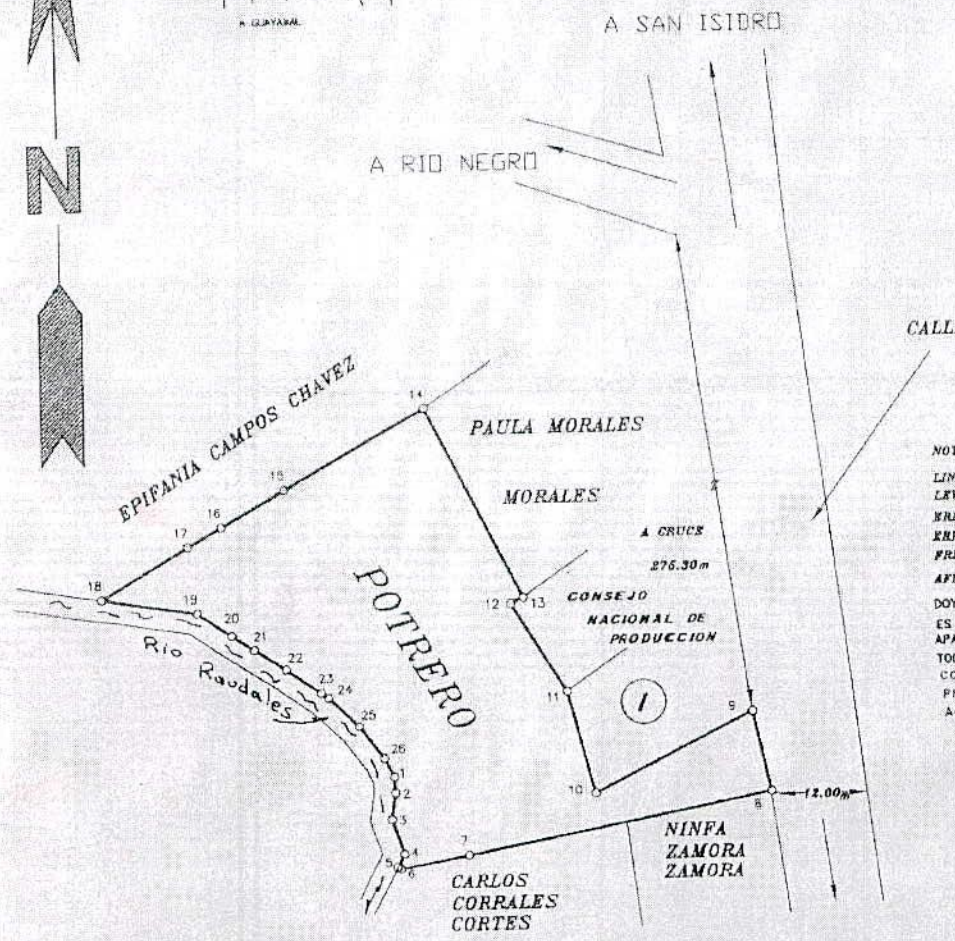

NOTAS:
LINDEROS EXISTENTES
LEVANTAMIENTO POLAR POLIGONAL ABIERTA.
ERROR ESTIMADO LINEAL: 1.00 m.
ERROR ESTIMADO ANGULAR: 0'01"
FRENTE A CALLE PUBLICA 88.79m
AFECTADO POR LEY FORESTAL 7576 ARTICULO 35
DOY FE QUE LA INFORMACION DE LA UBICACION ES EN LA REALIDAD COMO LO INDICO Y NO COMO APARECE EN LA HOJA CARTOGRAFICA
TODAS LAS DISTANCIAS ESTAN DADAS EN METROS
COLINDANTE ① ASOCIACION NORTEÑA DE PEQUEÑOS PRODUCTORES AGROPECUARIOS E INDUSTRIALES DE AGUAS CLARAS DE UPALA

OFICIO FEDERADO DE INGENIEROS
Y DE ARQUITECTOS DE C. R.
22 ABR 1998
JOSE ELIZABETH ARAYA

PROPIEDAD DE: HILARIO VARGAS VARGAS VENDE A: ASOCIACION NORTEÑA DE PEQUEÑOS PRODUCTORES AGROPECUARIOS E INDUSTRIALES DE AGUAS CLARAS DE UPALA CEDULA N° 6-080-860 CEDULA JURIDICA N°3-002-110426	FECHA: ENERO 1998	SITUADO EN: AGUAS CLARAS DISTRITO: AGUAS CLARAS CANTON: 13 UPALA PROVINCIA No.: ALAJUJUA	INFORMACION REGISTRO PUBLICO EN PARTE FOLIO REAL NUMERO: E008280-000	PROTOCOLO TOMO: 9682 FOLIO: 80
	AREA: 24919.19 m² AREA SEGUN REGISTRO: 11807079.75 m²	ESCALA: 1:2000	ALLISTER E. SOTO BLANQUEZ TOPOGRAFIA ASOCIADO SA 2844	ARCHIVO No.: 88-88PLDNG