

CATASTRO NACIONAL  
 122 317  
 ROLLO IMAGEN  
 SECCION MICROFILM AÑO 1994  
 CATASTRO NACIONAL  
 300  
 ROLLO IMAGEN  
 SECCION MICROFILM AÑO 2001

REGISTRO NACIONAL  
 CATASTRO NACIONAL  
 El presente plano ha cumplido con los requisitos exigidos por la ley, por lo que ha sido registrado bajo el siguiente número:  
 SJ-18066-94  
 26 ABR 1994  
 Fecha \_\_\_\_\_ Firma \_\_\_\_\_



	0	1	m.
1-2	162	39	89
2-3	177	20	42
3-4	138	52	22
4-5	248	44	301
5-6	337	12	15
6-7	19	20	65
7-8	69	55	6
8-9	82	33	38
9-1	83	22	181

AS :  
 FE QUE EN ESTE LEVANTAMIENTO NO HUBO  
 BROS DE LINDEROS NI DE AMONJONAMIENTOS , Y  
 LA CALLE QUE INDICO COMO ACCESO EXISTE  
 REALIDAD.  
 ANTAMIENTO POLAR , POLIGONAL CERRADA ,  
 DORES :  
 NEAL = 0.76m ANGULAR = 0°01'  
 EXENTO DEL PAGO DE DERECHOS Y  
 BROS SEGUN LEY 6735 ARTICULO 7  
 ENTE A CALLE PUBLICA = 513.92 m.  
 ECTADO POR LEY FORESTAL 7174 ARTICULO 68

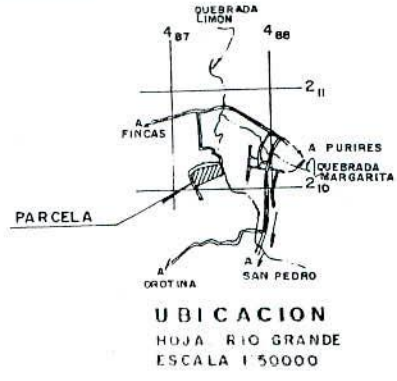

**BCR FIDEICOMISOS**  
 SUMOS EL BANCO DE COSTA RICA  
 Sección: A.3  
 Folio: \_\_\_\_\_ **001**

En el sello de Catastro **04 SEP 2001**  
 DONDE DICE:  
 SJ-18066-94  
 LEASE CORRECTAMENTE:  
 SJ-180066-94  
 Ing. Ricardo Loria Sáenz  
 Jefe, Dpto. Servicios Catastrales

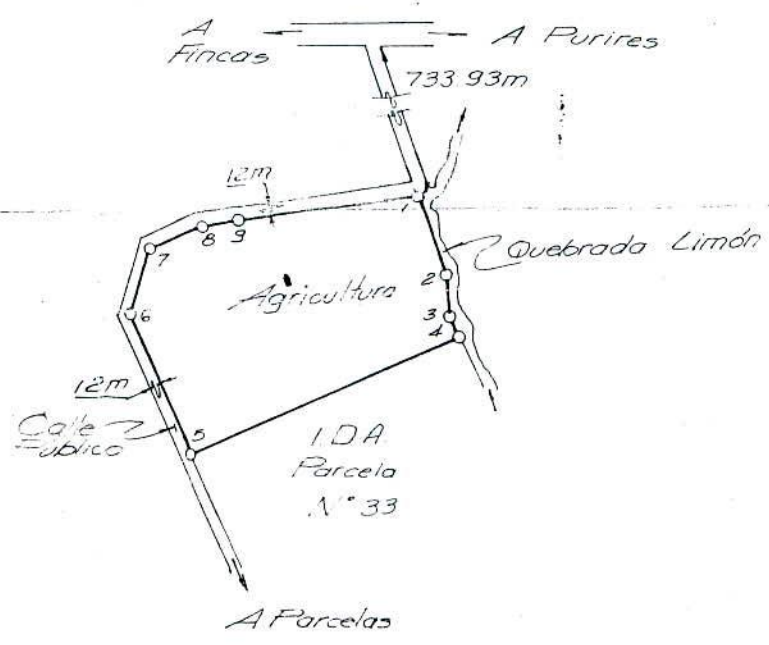

Colegio Federado de  
 Ingenieros y de Arquitectos  
 de Costa Rica  
 12 ABR 1994  
 Fernando Matamoros H.



**INSTITUTO DE DESARROLLO AGRARIO**  
 DEPARTAMENTO DE  
 FORMACION DE ASENTAMIENTOS CAMPESINDS  
 SECCION DE TOPOGRAFIA

PROPIEDAD DE :  
 INSTITUTO DE DESARROLLO AGRARIO. CEDULA JURIDICA No. 4-000-042143

PROYECTO :  
 HERMANOS  
 CARRALES BOJAS  
 PROTOCOLO :  
 TOMO No. 7793  
 ES PARTE DE:  
 FOLIO REAL  
 14C0117-000

SITA EN : SAN PABLO  
 DISTRITO : 1° SAN PABLO  
 CANTON : 16° TURRUBARES  
 PROVINCIA : 1° SAN JOSE  
 ESCALA : 1:5000  
 FECHA : FEBRERO, 19  
 AREA : 51ha 9025