

PLAN ESTRATÉGICO INSTITUCIONAL

2020 - 2024



Consejo Rector
del Sistema de Banca
para el Desarrollo
Setiembre 2018



**Banca para el
Desarrollo**
S B D

Un plan estratégico para el próximo quinquenio, orientado a la inclusión financiera y a buscar una nación más próspera, moderna, incluyente y sostenible, con acceso a financiamiento ético, eficiente y alineado con los objetivos superiores de la nación.

¿Qué busca el Plan Estratégico 2020-2024?

Busca convertir al SBD en una eficaz palanca de inclusión financiera y en un promotor de la transformación productiva nacional, por medio de seis grandes objetivos:



¿Cómo se implementará la Estrategia?

El enfoque territorial y sectorial, el alineamiento de los intermediarios con la estrategia planteada, la adaptabilidad de los programas de SBD a las necesidades reales de las poblaciones y sectores meta, y la gestión ética y de impacto garantizarán que se mantenga el rumbo estratégico.

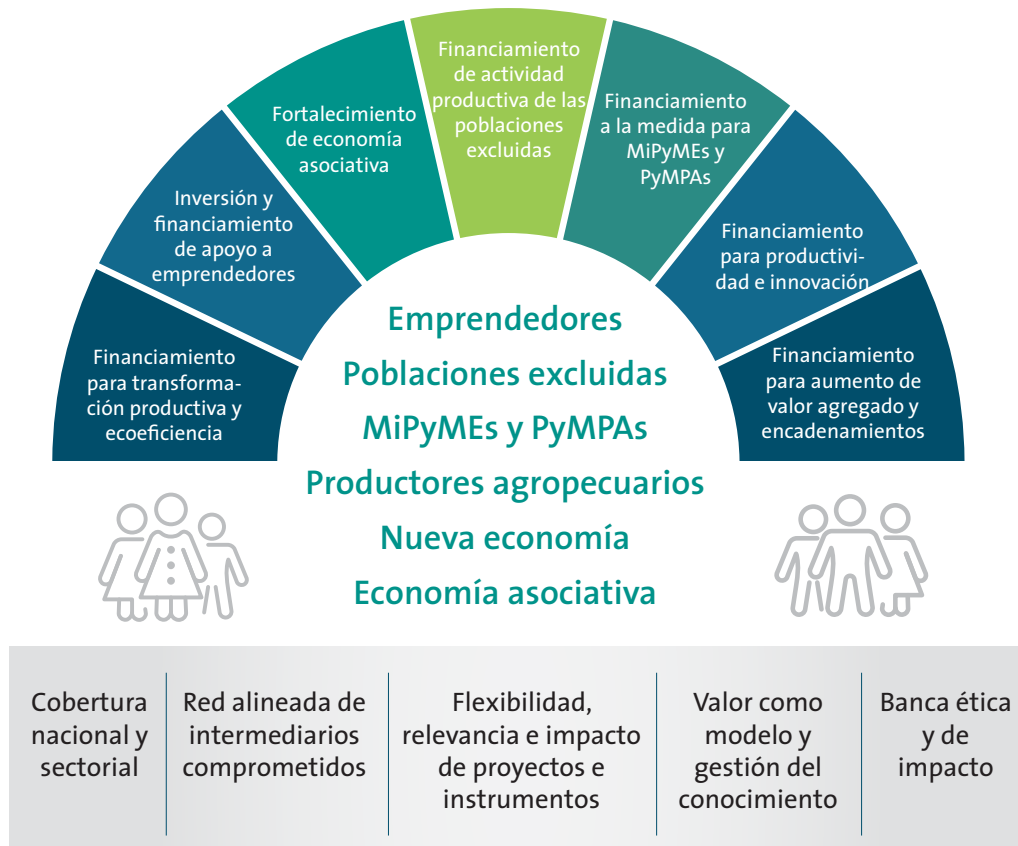

¿Cuáles son los segmentos objetivo del SBD?

Las poblaciones y sectores a los que va dirigida esta estrategia son:

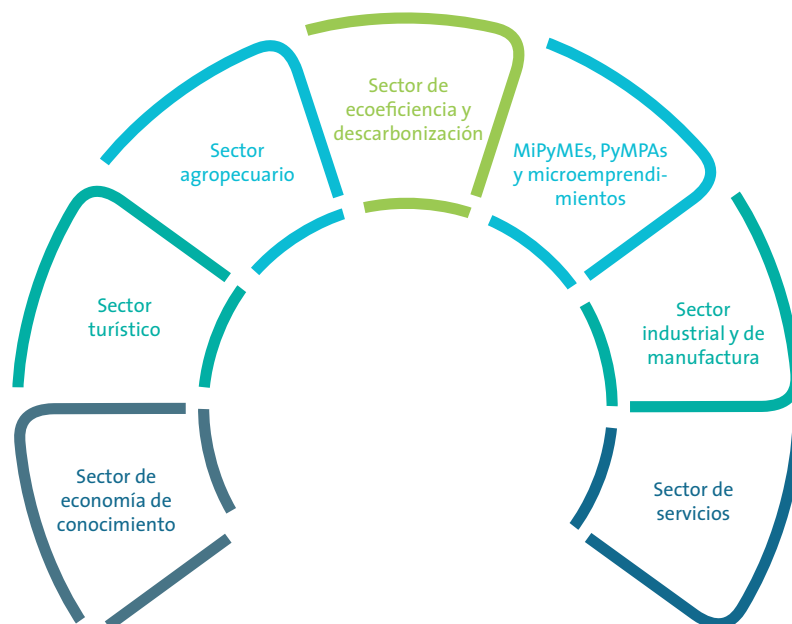
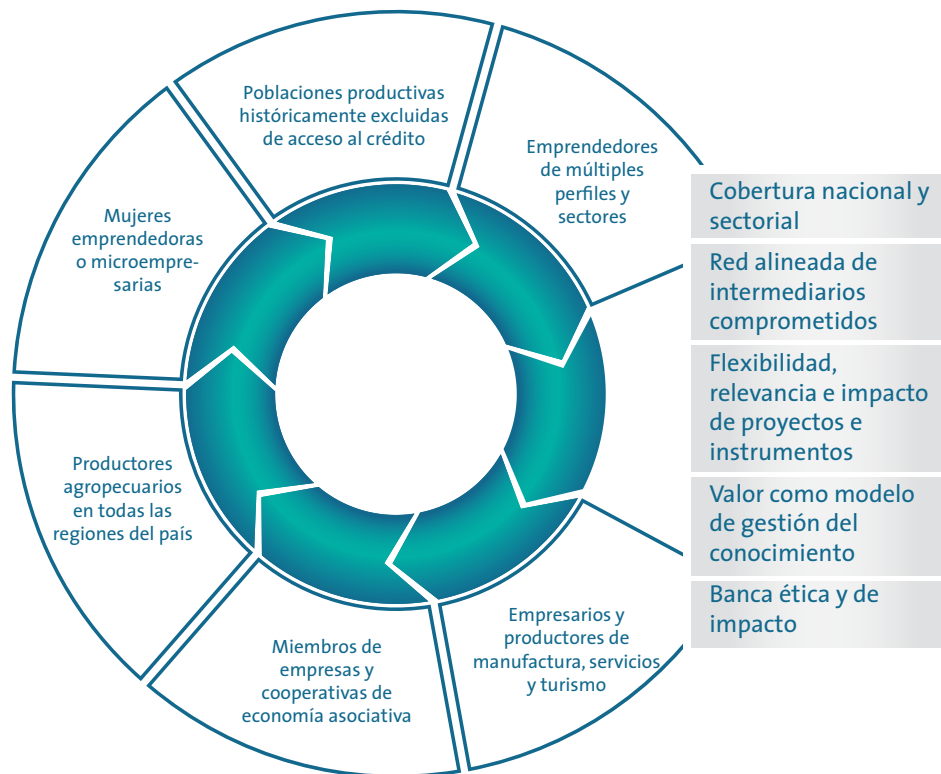

- Cobertura nacional y sectorial
- Red alineada de intermediarios comprometidos
- Flexibilidad, relevancia e impacto de proyectos e instrumentos
- Valor como modelo y gestión del conocimiento
- Banca ética y de impacto

¿Cuáles son los pilares y proyectos que propone este Plan Estratégico?
En Plan Estratégico se sustenta en tres pilares y diez proyectos:

Portafolio de proyectos

Periodo 2020 al 2024

- P1: SBD 2021 (imagen y capacidades)
- P2: SBD Digital (portales, apps, etc.)
- P3: Ampliación de base de recursos
- P4: Acceso financiero a proyectos de ecoeficiencia y descarbonización
- P5: Acceso financiero a proyectos de transformación productiva
- P6: Inclusión financiera de poblaciones históricamente excluidas
- P7: Desarrollo de clusters, encadenamientos y valor agregado en sectores clave
- P8: Motor financiero del ecosistema nacional de emprendimiento
- P9: Transformación de cooperativas y de la economía asociativa del país
- P10: Empresas agropecuarias para el Siglo XXI

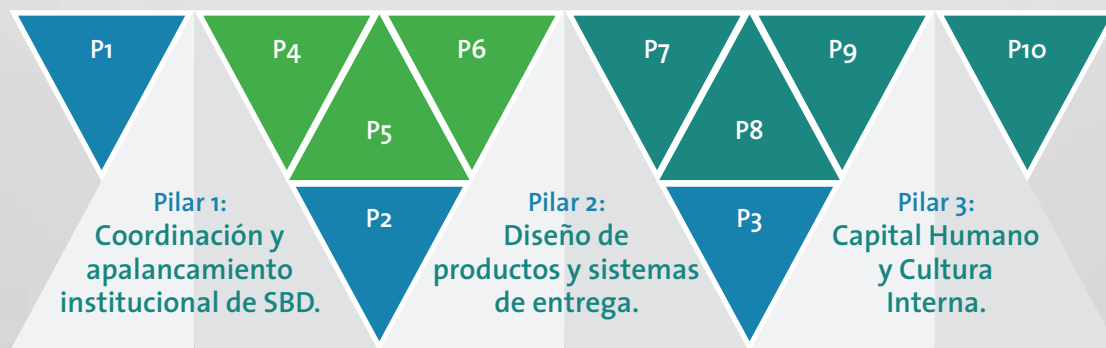

Ampliación de la base de recursos, captación institucional.

Reposicionamiento de SBD ante la sociedad costarricense y sus sectores productivos e inversionistas



Banca para el
Desarrollo
S B D